

Usûlû : SEMÂÎ

N İ H Â V E N D
Hayâl şehr..

Beste : Avni ANIL

Güfte : Yahya Kemal BEYATLI

♩ : 168



ARANAĞMESİ

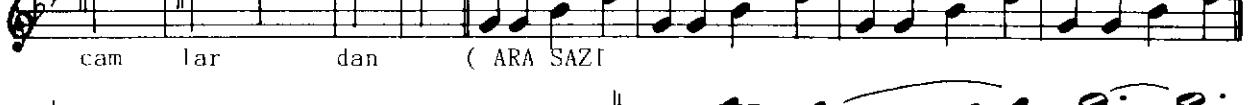
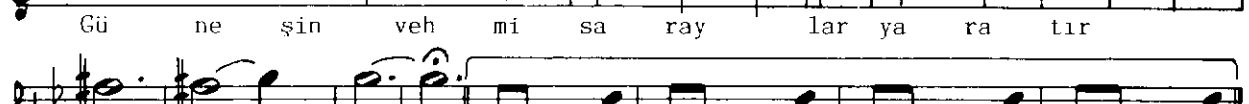
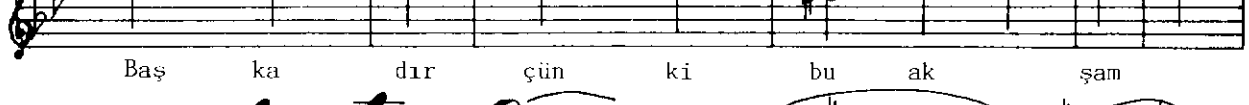
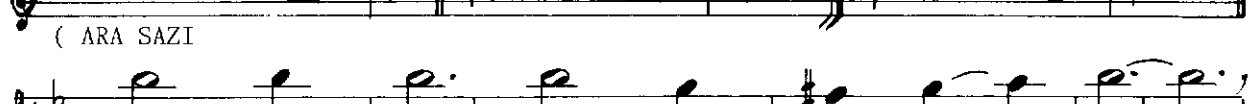
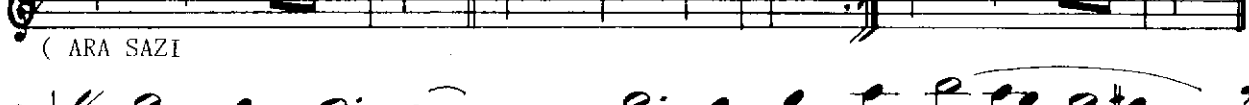
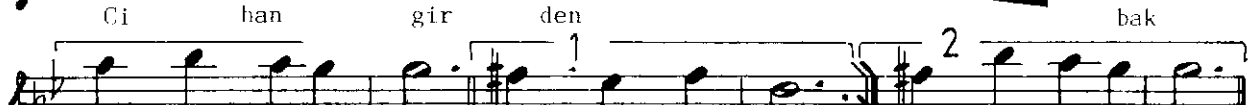
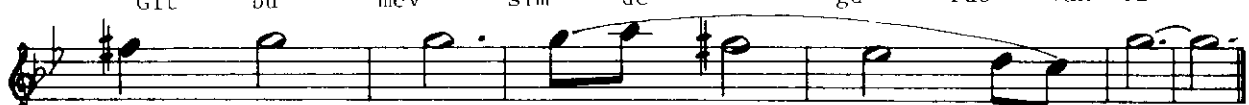

../..

NİHÂVEND - Hayâl şehir...

DEVÂMI - (2)

Beste : Avni ANIL

Güfte : Yahya Kemal BEYATLI

Mest o lup iç ti ği al tın şa râ bin
zev kin den El de bir
kı r mı zı kâ sey le u fuk tan
çe ki len Ni ce yüz bin se ne dir
şar kın ı şık mi mâ rı
Böy le mâ mûr e der et tik çe ha yâl
Üs kü da rı (ARA SAZI)
Git bu mev sim de gu rûb vak ti
Ci han gir den bak
Bir za man ken di ni kar şın da ki
rû yâ ya bı rak (S A Z)

Ayşe
E.

Git bu mevsimde gurub vakti Cihangir'den bak
Bir zaman kendini karşındaki rûyâya bırak
Başkadır çünkü bu akşam bütün akşamlardan
Güneşin vehmi saraylar yaratır camlardan
Som ateşten bu saraylarla bütün bütün karşıyaka
Benzer üçbin sene evvelki mutantan şarka
Mest olup içtiği altın şarabın zevkinden
Elde bir kırmızı kâseyle ufuktan çekilen
Nice yüzbin senedir şarkın ışıık mîmârı
Böyle mâmûr eder ettikçe hayâl Üsküdarı
Git bu mevsimde gurub vakti Cihangirden bak
Bir zaman kendini karşındaki rûyâya bırak.